KiJu Kalbach

Am Brunnengarten 19, 60437 Frankfurt a. Main

Osterferien 2023

Das Kinder– und Jugendhaus Kalbach ist eine offene freizeitpädagogische Einrichtung der Kommunalen Kinder-, Jugend- und Familienhilfe der Stadt Frankfurt am Main.

Unser Angebot richtet sich an Kinder und Jugendliche im Alter zwischen 8 und 15 Jahren.

Besondere Schwerpunkte liegen auf Prävention, freizeitpädagogischen Angeboten, schulischer und beruflicher Orientierung, medienpädagogischen Projekten sowie Unterstützung in besonderen Lebenslagen.

Für mehr Informationen schaut doch auf unser Online Angebot oder kommt einfach vorbei.

Wir freuen uns auf Euch!!

Euer KiJu Team

<u>Öffnungszeiten und Angebote außerhalb der Ferien:</u>

Montag - Donnerstag: 14.00 Uhr - 15:30

Hausaufgaben

Hier könnt ihr Unterstützung bei euren Hausaufgaben bekommen. Ob etwas ausdrucken, ein Plakat erstellen oder ihr habt z.B. Mathe nicht verstanden, wir können euch dabei helfen.

W-LAN

ist im ganzen Haus!

Offener Bereich:

Montag: 15.00 Uhr - 20.00 Uhr

Dienstag: Mädchentag von 15.00 Uhr - 18.00 Uhr

Mittwoch: 15.00 Uhr - 20.00 Uhr

Donnerstag: 16.00 Uhr - 18.00 Uhr

Jungenzeit danach geöffnet bis 20 Uhr

Freitag: 14.00 Uhr - 19.00 Uhr

Bei uns könnt ihr Kickern, Billard spielen, Chillen oder Musik hören, jeden Menge Spiele ausprobieren - ob Gesellschafts-spiele, Computer oder Konsole (Switch, Wii U, PS3) sowie unseren Outdoor Be-reich nutzen mit einem kleinen Fußball und Basketball Feld, Tischtennis einer Wiese und einer großen Terrasse.

1. Woche

Motto - Woche:

Alles rund um das Huhn und das Ei!

Vom 03.-06.04.23 ist täglich von

10:30 Uhr bis 16:30 Uhr Programm!

Diese Woche verbringen wir gemeinsam mit der ESB der Grundschule Kalbach. D.h. wir wechseln zwischen ESB und KiJu hin und her.

Montag - Mittwoch: Essen in der Grundschule

Donnerstag: Osterbrunch im KiJu

Achtung:

Wer in dieser Woche dabei sein möchte, muss sich anmelden!!!

Kosten: 2 Euro pro Tag

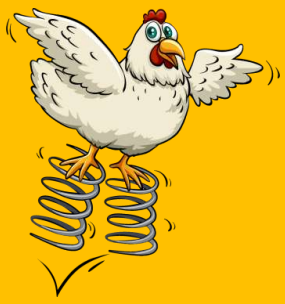

Das machen wir in dieser Woche:

Uns besucht ein Hühnermobil

Begrüßung der Hühner und Namenstaufe

Hühnerquiz

Eier bemalen

Hefehasen backen

Spiele

Große Ostereiersuche

2. Woche

Dienstag, der 11.04.23

Tischtennis Turnier

Wer gewinnt an diesem Tag und holt sich bei uns Ruhm und Reichtum ab.

Start: 11 Uhr Ende: 17 Uhr

Kosten: Keine Essen: 1 Euro

Mittwoch, der 12.04.23

Ausflug zur Trampolinhalle

„Superfly Frankfurt“ ist die neuste Trampolinhalle in unserer Stadt. Lasst uns jumpen und Spaß haben. **Denkt an ausreichend Trinken und Essen!**

Start: 10 Uhr Ende: 16 Uhr

Kosten: 5 Euro

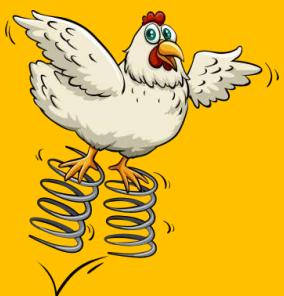

Donnertag, der 13.04.23

Sporttag

Wir machen uns fit für den Sommer.
Bringt Sportsachen mit!

Start: 11 Uhr Ende: 17 Uhr

Kosten: Keine Essen: 1 Euro

Freitag, der 14.04.23

Konsolen Tag

Wir tauchen mit Euch in die Welt der alten und neuen Konsolen und Spiele ein.

Start: 11 Uhr Ende: 17 Uhr

Kosten: Keine Essen: 1 Euro

3. Woche

Montag, 17.4.

Kreativangebot

Digitale Welten kommen bei uns für einen vierstündigen Workshop vorbei.

Start: 11 Uhr Ende: 17 Uhr

Kosten: 1 Euro Essen: 1 Euro

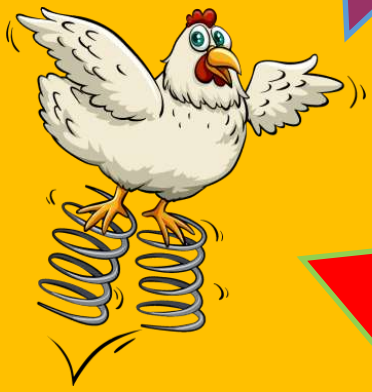

Ausflug ins Kino

Welches Kino, welcher Film, all das bestimmt ihr!

Treffen: 11 Uhr

Ende nach dem Kino

Kosten: 2 Euro

Dienstag, 18.4.

Mittwoch, 19.4.

Übernachtung der Jungen:

Endlich geht der Traum in Erfüllung und es findet wieder eine Übernachtung im KiJu statt. Denkt daran, einen Schlafsack oder eine Decke mitzubringen!

Start: 17 Uhr Ende: ca. 11 Uhr (nächster Morgen)

Kosten: 1 Euro

Übernachtung der Mädchen:

Donnerstag, 20.4.

Endlich geht der Traum in Erfüllung und es findet wieder eine Übernachtung im KiJu statt. Denkt daran, einen Schlafsack oder eine Decke mitzubringen!

Treffen 17 Uhr Ende: ca. 11 Uhr

Kosten: 1 Euro

Freitag, der 21.04.23
ist geschlossen!

Anmeldung zu den Osterferienspielen 2023

EINVERSTÄNDNISERKLÄUNG

Mein Kind .....,

geboren am .....,

wohnhaft in .....,

Telefon ..... .

Darf an folgenden Angeboten teilnehmen, bitte ankreuzen:

Erste Ferienwoche, vom 03.- 06.04.2023

	Datum	**Motto - Woche**	**Kosten**
	Montag, der 03.04.	Rund ums Huhn	2 Euro
	Dienstag, der 04.04.	Hefeosterhasen backen	2 Euro
	Mittwoch, der 05.04.	Ostereier bemalen	2 Euro
	Donnerstag, der 06.04.	Großer Brunch und Spiele rund ums Ei	2 Euro

Zweite Ferienwoche, vom 11.- 14.04.2023

	Datum	**Ausflug**	**Kosten**
	Mittwoch, 12.04.	„Superfly Frankfurt“ (Tampolinhalle)	5 Euro

Dritte Ferienwoche, vom 17.- 20.04.2023

	Datum	**Ausflüge**	**Kosten**
	Dienstag, der 18.04.	Kino	2 Euro
	Mittwoch, der 19.04.	Übernachtung mit den Jungs	2 Euro
	Donnerstag, der 20.04.	Übernachtung mit den Mädels	2 Euro

Der Platz für den Ausflug ist erst fest gebucht, wenn der Unkostenbeitrag bezahlt wurde.

Mein Kind hat ein RMV Ticket und bringt es mit ☐

Mein Kind hat eine Allergie?

O Nein O Ja, welche_____

Mein Kind muss Medikamente einnehmen?

O Nein O Ja, welche _____

Ich bin damit einverstanden, dass mein Kind sich bei Ausflügen, sobald wir in Kalbach sind, alleine nach Hause begeben kann, ohne zuerst zum KiJu zu gehen ? O Ja O Nein

Ich bin damit einverstanden, dass Fotos im Rahmen unserer Öffentlichkeitsarbeit verwendet werden dürfen?

O Ja O Nein

....

Datum Unterschrift eines Erziehungsberechtigten

Datenschutzhinweis im Zusammenhang mit der Anmeldung zur Teilnahme an einer Ferienaktivität:

http://kiju-kalbach.junetz.de/datenschutzhinweise-im-zusammenhang-mit-der-anmeldung-zur-teilnahme-an-einer-ferienfreizeit-oder-ferienaktivitaet/

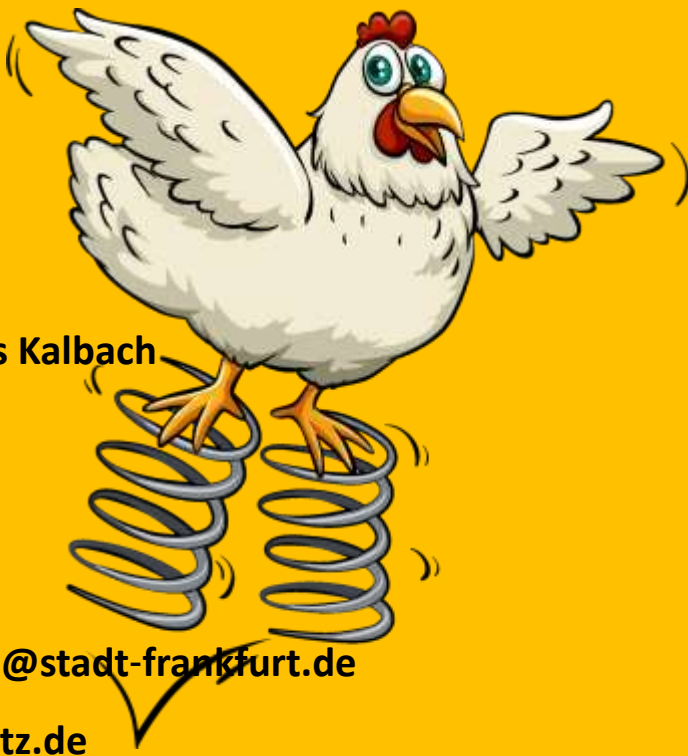

Impressum :

Kinder- und Jugendhaus Kalbach

Am Brunnengarten 19

60437 Kalbach

Tel.: 069 / 212 47 001

E-Mail: info.kjh-kalbach@stadt-frankfurt.de

www.KiJu-Kalbach.junetz.de

Facebook: KiJu Kalbach

Kommunale Kinder-, Jugend- und Familienhilfe Frankfurt am Main

Kinder- und Jugendhaus Kalbach

Eigenbetrieb der Stadt Frankfurt am Main